

Endo-Bleaching Step-by-Step

Internes + externes Bleaching Zahn 21 mit Bleach'n Smile Automix

Ein Anwenderbericht von Zahnärztin Vera Hofstetter und Zahnärztin Cecilia Heizmann



1+2 Zahn überpolieren und Anästhesie I (1/100000 Ubistesin).

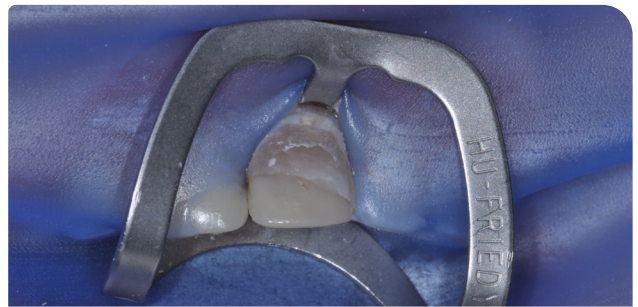

3 Kofferdam applizieren.



4 Zugangskavität von palatinal bis krestal.



5 Einbringen der Harvard Unterfüllung (1 mm).

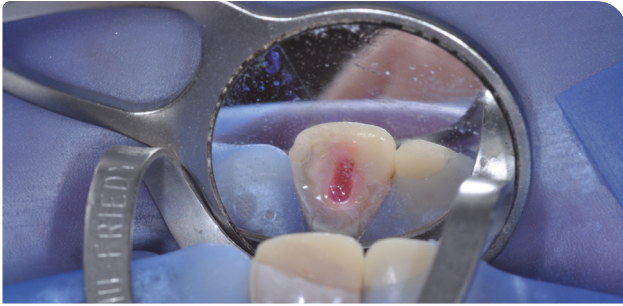

6 Bleach'n Smile Automix zunächst intern applizieren.



7 Danach extern aufgetragen.

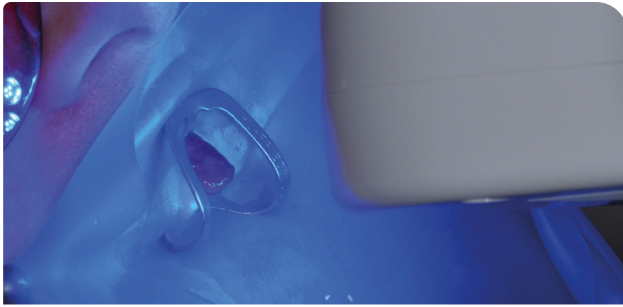

8 10 min beleuchten

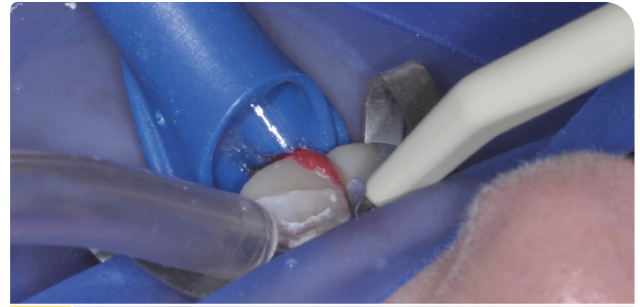

9 Material mit Wasser entfernen und verpusten.

Verfahren je nach gewünschtem Ergebnis bis zu dreimal wiederholen.

Die Autorinnen

Rauschenbach und Kollegen
Gesundheitszentrum, Eislingen/Deutschland



Zahnärztin Vera Hofstetter



Zahnärztin Cecilia Heizmann

Hinweis: Dieser Bericht dient nicht als Anleitung. Die Anleitungen für die verwendeten Materialien und Geräte sind zu beachten. Die Verantwortung liegt beim Behandler.

Schütz Dental online!
www.schuetz-dental.de